Hidroxocobalamina Acetato

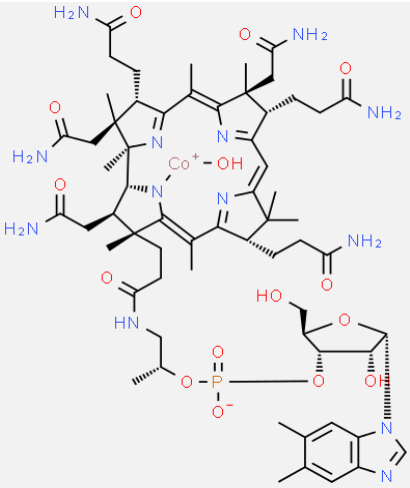

PM: 1346.355 g/mol

Acción Terapéutica

Es conocida como vitamina B_{12a} e hidroxicocolamina, es una vitamina que se encuentra en los alimentos y se usa como un suplemento dietético. Como suplemento, se usa para tratar la deficiencia de vitamina B12, incluida la anemia perniciosa.

No. CAS

13422-51-0

Servicios
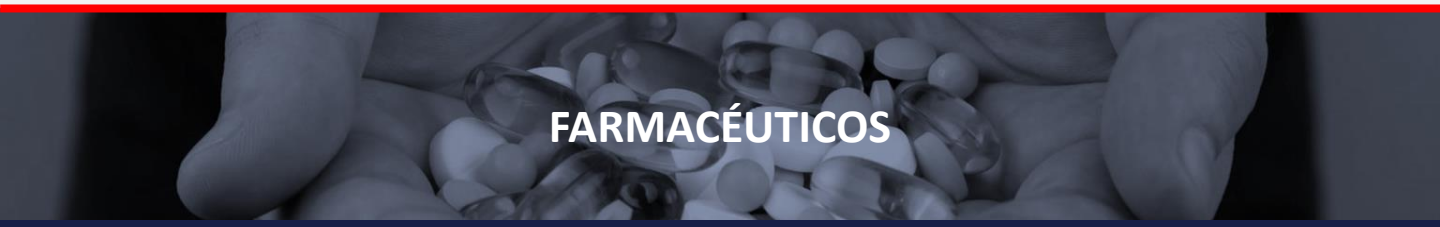
Asistencia Técnica y Regulatoria